

Nyhetsbrev från MAS & MAR.

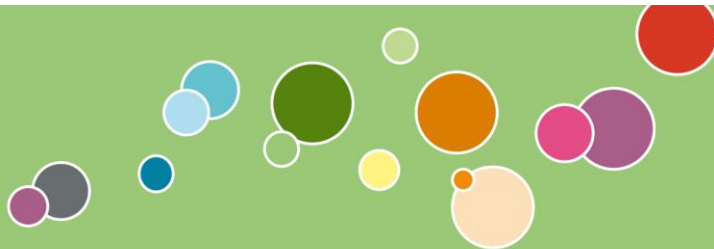

Nyhetsbrev Maj

Om ingen annan länk presenteras i nyhetsbrevet finns dokument vi hänvisar till publicerade under respektive box/kapitel på hemsidan. Längst ned på samma sida hittar du även hittar du alla nyhetsbrev:

[Hälsa- och sjukvård - Örebro kommun - fördjupning \(orebro.se\)](https://orebro.se/halso-och-sjukvard-orebro-kommun-fordjupning)

Om du inte redan prenumererar på nyhetsbreven kan du enkelt fylla i dina uppgifter längst ner på samma sida.

Ny MAS

Cecilia Lundberg, MAS har aviserat att hon avslutar sin tjänst. Rekrytering har skett och tillträdande MAS är Elisabet Tinglöf.

Elisabet finns i organisationen nu som kvalitetsutvecklare HSL. Eftersom de arbetar nära varandra idag kommer introduktionen därför vara lite flytande under våren, dvs ni kan komma att träffa Elisabet vid ärenden/processer som ska fortsätta i höst redan nu.

Formellt påbörjar Elisabet sin introduktion som MAS efter sommarsemestern och tar över 1 september efter Cecilia.

Etiketter på provtagningsrör

Det händer tyvärr att det inkommer provtagningsrör till vårdcentralerna där etiketterna sitter fel. Detta blir merarbete för personal som ska analysera provet. För att vara rädda om varandras arbetsbörda behöver vi vara mer noggranna med att det blir rätt från början.

Etiketten ska sitta rakt och nära korken.



På vår hemsida [Preanalys och provtagning – för personal - Örebro kommun - fördjupning \(orebro.se\)](https://orebro.se/preanalys-och-provtagning-for-personal-orebro-kommun-fordjupning) finns en film som är bra för alla som tar prover att ta del av. Det finns även länk till regionens provtagningsinstruktioner.

Behandlande madrasser- patienter med hög risk för trycksår

För att identifiera vilka patienter som har hög risk ska riskbedömningsinstrumentet RAPS användas.

Kriterierna för behandlande madrass är förändrat.

Förutom trycksårsgrad 3-4 kan nu också patienter med

”hög risk för trycksår” få en behandlande madrass förskrivna. För att identifiera vilka patienter som har hög risk ska riskbedömningsinstrumentet RAPS användas.

Vid 29 poäng eller lägre har patienten en ökad risk för trycksår och har då rätt att få en behandlande madrass. Palliativa patienter i livets slutskede kan vara aktuella för att få en behandlande madrass förskrivna om de enligt RAPS bedöms ha en ökad risk enligt ovan. Läs mer på CFH's hemsida.

Kognitiv svikt och demenssjukdom

Anmäl dig/dina medarbetare redan nu till höstens utbildningar!

Egenregi anmäler via kompetensportalen och externa via länk som skickas ut inom kort.

Stjärnmärkt steg 2 (enbart Vobo)

10/9 + 1/10 + 22/10 + 12/11

Kl: 13:00-16:30 (alla dagar)

BPSD-utbildning

kurs 1: 24-25/9 kl 8:30-16:30 + 16/10 kl 13:00-16:30

kurs 2: 5-6/11 kl 8:30-16:30 + 27/11 kl 13:00-16:30

BPSD-Nätverksträff för administratörer

Brolyckans seniorboende, Restaurangen, Tulegatan 12
3 december kl 14-16

Kalenderfunktionen i MCSS

Behovet av ett digitalt planeringsverktyg för planering av hälso- och sjukvårdsåtgärder har medfört ett felaktigt användande av kalenderfunktionen i MCSS.

Kalendern i MCSS är "patientens kalender" och ska inte användas som planeringssystem för sjuksköterskor. Anteckningar blir journalanteckningar och synliga för alla med tillgång till MCSS.

Granskning visar ett omfattande felaktigt hanterande. Därför måste kalenderfunktionen i MCSS avvecklas.

- Från och med juni månad kommer alla rubriker utom Frånvara och dosettindelning att stängas ned.
- Verksamheten behöver därför flytta över alla nu inplanerade insatser från MCSS till annan lösning.

Läkemedelsinformation från Läkemedelscentrum

I maj kommer Läkemedelscentrum att erbjuda kommunsjuksköterskorna i Örebro län en entimmes utbildning om läkemedel. Även undersköterskor kan ha nytta av informationen och är välkomna att delta i mån av intresse.

Några av punkterna som kommer tas upp är:

- Vätskebrist och läkemedel
- Behandling av atopisk dermatit

- De vanligaste inhalationsläkemedlen vid astma

Utbildning kommer erbjudas vid tre olika tillfällen via teams. Se datum och länkar nedan.

Torsdag 2/5 kl 14-30-15.30

- Länk Anslut till mötet nu

Torsdag 16/5 kl 10.00-11.00

- Länk Anslut till mötet nu

Onsdag 22/5 kl 14.30-15.30

- Länk Anslut till mötet nu

MMSE och MoCa

Det har kommit frågor kring MMSE och MoCa, två bedömningsinstrument som används av arbetsterapeuter i kommunen för att bedöma kognition.

Det har nationellt kommit information som handlar om uppdaterad version av instrument, utbildning och licens för dessa instrument. Det är oklart i länet om vad som gäller kring detta så därför har vi beslutat att lyfta frågan till LAG Demens.

LAG Demens är en lokal arbetsgrupp med representanter från regionen och länets kommuner som arbetar med att utveckla den gemensamma demensvården. Vi kommer att invänta återkoppling från LAG:et.

Tills något nytt är beslutat så uppmanas alla att använda de versioner av instrumenten som vi haft sedan tidigare.

Minska administrativa åtgärder i Treserva

Vi står inför att implementera ett nytt verksamhetssystem för hälso och sjukvårdsdokumentation i början av 2025, vilket arbetsgruppen tror kommer att lösa ut många av de problem som lyfts i genomlysningen kring ökad dokumentation. Tyvärr finns inte möjlighet att förändra eller utveckla befintligt system. Men det finns en sammanställning på effektiva åtgärder som kan göras idag, då vi vet att vissa verksamheter och enskilda individer fortsätter att göra moment som vi har beslutat att ta bort i Treserva

[Länk till sammanställning.](#)